Karrierelevel	Vertragsart	Veröffentlichung	Standort
Berufserfahren	Vollzeit - 40h/Woche	23.09.2024	Dresden + mobil

SAP Consultant – CPI (Mensch*)

Jetzt bewerben

Integration Solutions: End-to-End zum Markenerfolg.

Du befasst Dich mit Fragestellungen rund um Schnittstellen zwischen Applikationen und möchtest Prozesse gern anwendungsübergreifend implementieren? Ist die Konzeption komplexer IT-Architekturen oder sind Softwarearchitekturen und -entwicklungen Dein bisheriges Metier?

Dann entwickle Dich mit uns weiter. Übertrage Dein Wissen auf die Gestaltung einer ganzheitlichen IT-Anwendungslandschaft und nutze hierfür Integrationsplattformen wie SAP PI/PO und die Cloud Platform Integration (CPI).

Deine zukünftige Rolle

- Konzeptionelle und technische Beratung von Unternehmen bei der fachprozessgetriebenen Integration neuer Applikationen in deren bestehende IT-Anwendungslandschaft
- Verantwortung für die Anforderungsaufnahme, Erstellung von Kommunikations- und Schnittstellenkonzepten zwischen SAP- und Non-SAP Systemen und Modellierung komplexer Integrationsszenarien
- Implementierung der Integrationskonzepte durch die Entwicklung von Datenmodellen, Transformationen und Schnittstellen mit Hilfe der Middleware SAP PO und/oder CPI
- Persönliche und fachliche Weiterentwicklung zum SAP-Integrationsexperten, vertriebliche Unterstützung und Verantwortung des Accountings im Projektumfeld
- Mentoring für unsere Junioren und Unterstützung bei der Weiterentwicklung des Teams

Dein individuelles Profil

- Berufserfahrung im Bereich SAP Netweaver PI/PO und/oder Know-how in der CPI
- Routine im Umgang mit Architekturparadigmen wie EAI, SOA und/oder Microservices
- Expertise in den Programmiersprachen Groovy, Java oder ABAP sowie empfehlenswert SAP-Modulkenntnisse
- Fundierte Kenntnisse im Umgang mit diversen Schnittstellen und Protokollen (wie bspw. SAP ALE/IDOC, Enterprise Services, Webservices, REST oder Odata)
- Souveränes Auftreten, selbstständige, analytische Arbeitsweise und Affinität zum Lösen komplexer Problemstellungen
- Erfahrungen in der Wissensvermittlung und der Anleitung von Mitarbeitern
- Kommunikationsstärke in Deutsch und Englisch sowie projektabhängige Reisebereitschaft

Please only apply if you speak the German language at least C1 level.

Ähnliche Stellen

SAP Consultant - Sales Cloud (Mensch*)

Solution Architect (Mensch*)

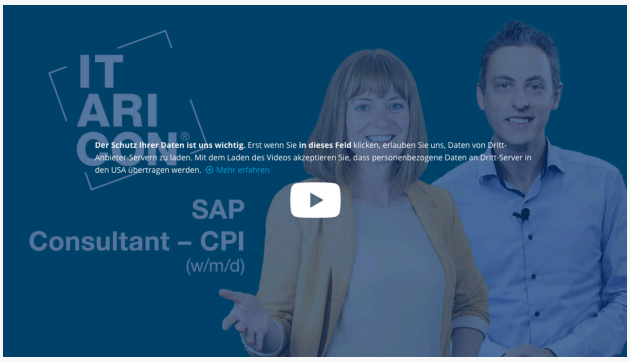

Das sagt unser Business Team Manager Marvin zum Job.

Unsere vielfältigen Benefits

- Herausfordernde Projekte und eine interne Schulungslandschaft (u.a. SAP Learning Hub) sowie kontinuierliche Weiterbildungsmöglichkeiten
- Individueller Karrierepfad mit Entwicklungsmöglichkeiten zum Fachexperten, Mentor oder auf fachlicher/disziplinarischer Führungsebene
- Attraktives und individuelles Gehaltspaket inkl. Laptop und Diensthandy zur privaten Nutzung
- Vereinbarkeit von Privatleben und Beruf durch flexible Arbeitszeiten und Möglichkeiten zum mobilen Arbeiten sowie einer Teilzeitstelle
- Interdisziplinäres Team mit modernem Mindset, bei dem Teamgeist und Wissenstransfer großgeschrieben wird
- Aktive Mitwirkung an der Unternehmensgestaltung und -entwicklung - sowohl Team-intern als auch übergreifend
- Wertschätzende Unternehmenskultur und Feelgood Management
- Modernes Arbeitsumfeld mit freundlicher Arbeitsatmosphäre in zentraler Lage in Dresden
- Unbefristeter Arbeitsvertrag inkl. 30 Tage Jahresurlaub mit zusätzlichem Staffelmodell nach Firmenzugehörigkeit
- Weitere zahlreiche Benefits wie wöchentliches Netzwerkfrühstück, jederzeit freie Getränke und Obst, Job Bike, AG-Zuschuss zur betrieblichen Altersvorsorge, AG-Zuschuss zur Mitgliedschaft im Fitnessclub und regelmäßig einfallsreiche Mitarbeiterevents

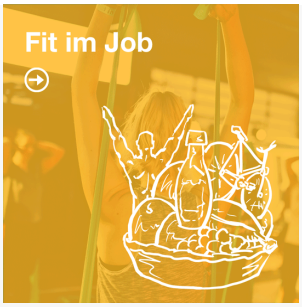

Ich freue mich darauf, Dich kennenzulernen.

Mandy Hildebrandt
Lead Talent Management

Phone
+49 351 48 50 78 214

E-Mail
karriere@itaricon.de

Office
Wiener Platz 9, 01069 Dresden

Webseite
www.itaricon.de

Jetzt bewerben

TEILEN VIA **E-Mail** **WhatsApp** **LinkedIn** **XING**

Weitere Stellenangebote ansehen

Datenschutzhinweise