Karrierelevel	Vertragsart	Veröffentlichung	Standort
Berufseinstieg	Vollzeit - 40h/Woche	23.09.2024	Dresden + mobil

Junior Consultant - SAP Integration (Mensch*)

Jetzt bewerben

SAP Integration: Automatisierung von Geschäftsprozessen.

Du interessierst Dich sowohl für betriebswirtschaftliche Prozesse als auch für deren technische Implementierung? Aus Deinem Studium kennst Du Wertschöpfungsketten, Prozessmodellierungen, SAP-Module und Programmiersprachen? Dich reizen neue Technologien wie SAP S/4HANA oder Microservices?

Nutze die Chance bei ITARICON, Dich mit den Integrationsplattformen SAP NetWeaver und Cloud Platform Integration (CPI) vertraut zu machen und zum Experten zu werden.

Deine zukünftige Rolle

- Beratung namhafter Kunden konzeptionell und technisch bei der Integration neuer Applikationen in deren bestehende IT-Anwendungslandschaft
- Analyse von Geschäftsprozessen und Anforderungsaufnahme
- Erstellung von Schnittstellenkonzepten zwischen SAP und Non-SAP-Systemen
- Implementierung von Konzepten mittels SAP NetWeaver PI, PO oder CPI
- Persönliche und fachliche Entwicklung zum SAP-Integrationsexperten

Dein individuelles Profil

- Studium im Bereich Informatik oder vergleichbare Qualifikationen und/oder Ausbildung sowie umfangreiche Technikaffinität
- Grundlegende Kenntnisse in den Programmiersprachen Java oder ABAP
- Kenntnisse sowohl im Umgang mit Webservices und XML als auch in der Anwendungs- und Softwarearchitektur
- Souveränes Auftreten, selbstständige Arbeitsweise und Affinität zur Problemlösung
- Kommunikationsstärke in Deutsch und Englisch und projektabhängige Reisebereitschaft

Please only apply if you speak the German language at least C1 level.

Ähnliche Stellen

Junior IT Consultant (Mensch*)
Junior IT Consultant – Solution Architecture (Mensch*)

Unsere vielfältigen Benefits

- Einarbeitung durch einen erfahrenen Mentor, der Dich begleitet und unterstützt
- Herausfordernde Projekte und eine interne Schulungslandschaft sowie kontinuierliche Weiterbildungsmöglichkeiten
- Individueller Karrierepfad mit Entwicklungsmöglichkeiten zum Fachexperten, Mentor oder auf fachlicher/disziplinarischer Führungsebene
- Aktive Mitwirkung an der Unternehmensgestaltung und -entwicklung – sowohl Team-intern als auch übergreifend

- Wertschätzende Unternehmenskultur und Feelgood Management
- Interdisziplinäres Team mit modernem Mindset, bei dem Teamgeist und Wissenstransfer großgeschrieben wird
- Attraktives und individuelles Gehaltspaket inkl. Laptop und Diensthandy zur privaten Nutzung
- Modernes Arbeitsumfeld mit freundlicher Arbeitsatmosphäre in zentraler Citylage am Dresdner Hauptbahnhof
- Unbefristeter Arbeitsvertrag inkl. 30 Tage Jahresurlaub mit zusätzlichem Staffelmodell nach Firmenzugehörigkeit
- Vereinbarkeit von Privatleben und Beruf durch flexible Arbeitszeiten und Möglichkeiten zum mobilen Arbeiten sowie einer Teilzeitstelle
- Weitere zahlreiche Benefits wie wöchentliches Netzwerkfrühstück, jederzeit freie Getränke und frisches Obst, Job Bike, AG-Zuschuss zur betrieblichen Altersvorsorge, AG-Zuschuss zur Mitgliedschaft im Fitnessclub sowie regelmäßig einfallsreiche Mitarbeiterevents

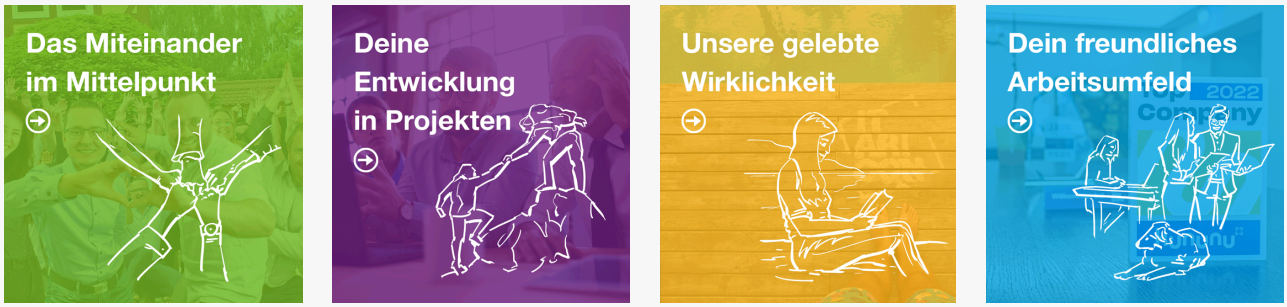

Ich freue mich darauf, Dich kennenzulernen.

Mandy Hildebrandt
Lead Talent Management

Phone
+49 351 48 50 78 214

E-Mail
karriere@itaricon.de

Office
Wiener Platz 9, 01069 Dresden

Webseite
www.itaricon.de

Jetzt bewerben

TEILEN VIA E-Mail WhatsApp LinkedIn XING

Weitere Stellenangebote ansehen

Datenschutzhinweise