Karrierelevel	Vertragsart	Veröffentlichung	Standort
Berufserfahren	Vollzeit/Teilzeit - mind. 32h/Woche	23.09.2024	Dresden + mobil

Consultant SAP PS (Mensch*)

Jetzt bewerben

SAP Solutions: Werde Teil der digitalen Revolution!

Tauche ein in die Welt der Innovation und gestalte mit uns die Zukunft! Bei uns findest Du nicht nur einen Job, sondern eine Mission: die Transformation von Geschäftsprozessen durch die Kraft von SAP S/4HANA Project Systems. In einem Team, das Vielfalt lebt und Exzellenz anstrebt, hast Du die Chance, Deine Fähigkeiten voll zu entfalten und an der Spitze der Technologie zu arbeiten.

Wenn Du bereit bist, die Herausforderungen unserer Kunden zu Deinen eigenen zu machen und Lösungen zu entwickeln, die den Markt revolutionieren, dann bist Du bei uns genau richtig.

Deine zukünftige Rolle

- Übernahme einer aktiven, gestalterischen Rolle in Transformationsprojekten von SAP ECC zu SAP S/4HANA
- Customizing und Implementierung neuer Funktionen in Zusammenarbeit mit den Fachanwendern und Prozessverantwortlichen
- Anforderungsanalyse, Implementierung neuer Funktionen und das Customizing im Modul SAP PS mit dem Ziel der Prozessoptimierung
- Analyse und Optimierung von End-to-End-Prozessen in SAP PS und über Anwendungen hinweg, z.B. SAP PP, MM, SD, FI und CO
- Erstellen von Lösungskonzepten und Spezifikationen sowie Unterstützung und Schulung der SAP Key User
- Analyse und Behebung von Störungen im Second- und Third Level Support
- Erstellung und Präsentation von IT-Konzepten und Entscheidungsvorlagen im Rahmen der Beratung unserer Kunden vor Ort
- Weiterbildung in angrenzenden Modulen wie SAP PP, SD, MM und EWM mittels unserer internen Schulungslandschaft und durch regelmäßigen Austausch im Team

Dein individuelles Profil

- Mindestens drei Jahre Erfahrung in der SAP PS-Beratung - von Anforderungsanalyse bis Customizing
- Fundierte Projekterfahrung rund um die Themen Netzplan, Terminierung, Materialbedarfe, MRP und Beschaffung, Fertigung zum Projekt
- Gute Kenntnisse in mindestens einem der angrenzenden Logistikmodule wie SAP PP, SD, MM, EWM etc.
- Ausgeprägtes Interesse an innovativen Technologien wie SAP S/4HANA sowie idealerweise erste Erfahrungen in deren Rollout und Implementierung
- Optimalerweise erste Einblicke in die ABAP-Programmierung
- Unterstützung und Begleitung unserer Junior Consultants
- Hohes Maß an Kundenorientierung und Problemlösungskompetenz sowie ausgezeichneter Teamgeist
- Sicheres Auftreten sowie ein eigenverantwortlicher, proaktiver und strukturierter Arbeitsstil
- Abgeschlossenes Studium der Wirtschaftsinformatik, eines vergleichbaren Studiengangs oder eine abgeschlossene Ausbildung im Bereich der Logistik/Fertigung

- Sichere Kommunikation in Deutsch (mind. C1-Niveau) und Englisch
- Freude an der Beratungstätigkeit sowie der dazugehörigen Reisebereitschaft (projektabhängig, max. 50 %)

Ähnliche Stellen

Consultant SAP PP (Mensch*)
(Senior) Consultant SAP FI/CO (Mensch*)

Unsere vielfältigen Benefits

- Herausfordernde Projekte und eine interne Schulungslandschaft (u.a. SAP Learning Hub) sowie kontinuierliche Weiterbildungsmöglichkeiten
- Individueller Karrierepfad mit Entwicklungsmöglichkeiten zum Fachexperten, Mentor oder auf fachlicher/disziplinarischer Führungsebene
- Attraktives und individuelles Gehaltspaket inkl. Laptop und Diensthandy zur privaten Nutzung
- Vereinbarkeit von Privatleben und Beruf durch flexible Arbeitszeiten und Möglichkeiten zum mobilen Arbeiten sowie einer Teilzeitstelle
- Interdisziplinäres Team mit modernem Mindset, bei dem Teamgeist und Wissenstransfer großgeschrieben wird
- Aktive Mitwirkung an der Unternehmensgestaltung und -entwicklung - sowohl Team-intern als auch übergreifend
- Wertschätzende Unternehmenskultur und Feelgood Management
- Modernes Arbeitsumfeld mit freundlicher Arbeitsatmosphäre in zentraler Lage in Dresden
- Unbefristeter Arbeitsvertrag inkl. 30 Tage Jahresurlaub mit zusätzlichem Staffelmodell nach Firmenzugehörigkeit
- Weitere zahlreiche Benefits wie wöchentliches Netzwerkfrühstück, jederzeit freie Getränke und Obst, Job Bike, AG-Zuschuss zur betrieblichen Altersvorsorge, AG-Zuschuss zur Mitgliedschaft im Fitnessclub und regelmäßig einfallsreiche Mitarbeiterevents

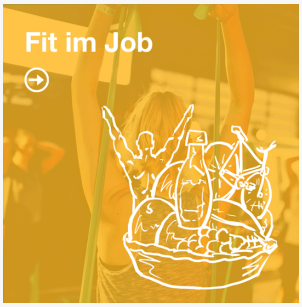

Ich freue mich darauf, Dich kennenzulernen.

Elisa Kleinschmidt
Talent Management

Phone
+49 351 48 50 78 14

E-Mail
karriere@itaricon.de

Office
Wiener Platz 9, 01069 Dresden

Webseite
www.itaricon.de

Jetzt bewerben

TEILEN VIA **E-Mail** **WhatsApp** **LinkedIn** **XING**

Weitere Stellenangebote ansehen

Datenschutzhinweise