Karrierelevel	Vertragsart	Veröffentlichung	Standort
Berufserfahren	Vollzeit/Teilzeit - mind. 32h/Woche	23.09.2024	Dresden + mobil

(Senior) Consultant SAP FI/CO (Mensch*)

Jetzt bewerben

SAP Solutions: Gestalte mit uns die digitale Transformation!

Effiziente und transparente Buchhaltungsprozesse rund um Anlagen, Kreditoren und Debitoren sind Dein Steckenpferd? Du willst schlanke, zeitgemäße Lösungskonzepte schaffen und konsistente Reports auf Knopfdruck? Endanwender über den gesamten Change-Lifecycle hinweg zu unterstützen und zu beraten ist Deine Passion?

Dann durchlaufe mit uns das neue ERP-Zeitalter und nutze Deine Expertise, um unsere Kunden auf deren Weg zur Digitalisierung ihrer Kernprozesse in den Bereichen Finanzen und Controlling unmittelbar mitzugestalten.

Deine zukünftige Rolle

- Spezialist für die Bereiche FI/CO und Verantwortung für die optimale Darstellung der Geschäftsprozesse unserer Auftraggeber
- Als (Teil-) Projektleiter: Übernahme der Konzeption und Steuerung von Implementierungsprozessen (Customizing) sowie Migration auf S/4HANA mit Schwerpunkt Finance bei unseren Kunden
- Aufnahme der Anforderungen des Fachbereiches sowie Konkretisierung und Bewertung dieser mit anschließender Ableitung von Best-Practice-Empfehlungen
- Analyse und Behebung von Problemen (Bugfixing) sowie Schulung und Weiterentwicklung unserer Key-User
- Unterstützung bei der Erarbeitung eines ITARICON-eigenen Traineeprogrammes in Deinem Fachgebiet

Dein individuelles Profil

- Fundierte Beratungserfahrung mit Schwerpunkt SAP FI und praktische Erfahrungen im SAP S/4HANA-System
- Modulkenntnisse in FI und CO sowie ein umfassendes Prozessverständnis und mindestens 3 Jahre Erfahrung mit dem neuen Hauptbuch
- Idealerweise erste Erfahrungen mit der Abbildung von Finanzprozessen mit innovativen Technologien wie SAP Fiori
- Konzeptionelle Stärke sowie sichere Kommunikation in Deutsch und Englisch
- Freude an der Beratungstätigkeit sowie der dazugehörigen Reisebereitschaft (projektabhängig, max. 50 %)

Please only apply if you speak the German language at least B2 level.

Ähnliche Stellen

Consultant SAP PP (Mensch*)
Consultant SAP SD (Mensch*)

Unsere vielfältigen Benefits

- Herausfordernde Projekte und eine interne Schulungslandschaft (u.a. SAP Learning Hub) sowie kontinuierliche Weiterbildungsmöglichkeiten
- Individueller Karrierepfad mit Entwicklungsmöglichkeiten zum Fachexperten, Mentor oder auf fachlicher/disziplinarischer Führungsebene
- Attraktives und individuelles Gehaltspaket inkl. Laptop und Diensthandy zur privaten Nutzung
- Vereinbarkeit von Privatleben und Beruf durch flexible Arbeitszeiten und Möglichkeiten zum mobilen Arbeiten sowie einer Teilzeitstelle
- Interdisziplinäres Team mit modernem Mindset, bei dem Teamgeist und Wissenstransfer großgeschrieben wird
- Aktive Mitwirkung an der Unternehmensgestaltung und -entwicklung - sowohl Team-intern als auch übergreifend
- Wertschätzende Unternehmenskultur und Feelgood Management
- Modernes Arbeitsumfeld mit freundlicher Arbeitsatmosphäre in zentraler Lage in Dresden
- Unbefristeter Arbeitsvertrag inkl. 30 Tage Jahresurlaub mit zusätzlichem Staffelmodell nach Firmenzugehörigkeit
- Weitere zahlreiche Benefits wie wöchentliches Netzwerkfrühstück, jederzeit freie Getränke und Obst, Job Bike, AG-Zuschuss zur betrieblichen Altersvorsorge, AG-Zuschuss zur Mitgliedschaft im Fitnessclub und regelmäßig einfallsreiche Mitarbeiterevents

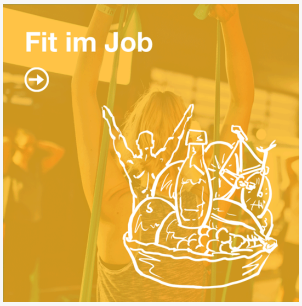

Ich freue mich darauf, Dich kennenzulernen.

Elisa Kleinschmidt
Talent Management

Phone
+49 351 48 50 78 14

E-Mail
karriere@itaricon.de

Office
Wiener Platz 9, 01069 Dresden

Webseite
www.itaricon.de

Jetzt bewerben

TEILEN VIA **E-Mail** **WhatsApp** **LinkedIn** **XING**

Weitere Stellenangebote ansehen

Datenschutzhinweise